

Comment et pourquoi obtenir avec RenoirRH un fichier indiquant les adresses mails des agents convoqués ?

Pourquoi ?

- Lorsqu'il y a plus de 15 destinataires (stagiaires + copie aux supérieurs hiérarchiques / **LES AGENTS EXTERNES NE SONT PAS COMPTABILISÉS**), le mail de convocation habituel ne s'ouvre pas avec les adresses mails mais seulement avec le texte de convocation. Il n'y a pas de copie envoyé aux agents externes ni aux agents pour lesquels nous avons fait les inscriptions à la main et même si ceux-ci sont dans la base renoirh formation

Dans ce cas, afin de ne pas saisir à la main les adresses mails (temps passé et risque d'erreur), il est possible d'obtenir un fichier cvs listant les mails des destinataires. Ce fichier pourra ensuite être ouvert avec Excel et utilisé(cf séquence 5 page 10 du manuel utilisateur):

- soit pour copier/ coller chaque adresse individuellement dans le mail de convocation
- soit pour réaliser un mailing avec la messagerie
-
- Lorsqu'on a besoin de communiquer les adresses mail à un formateur/prestataire
- Lorsqu'on a besoin d'envoyer un mail aux stagiaires, autre que la convocation

Comment ?

1°) Choisir le numéro du stage

Formation - Stratégie - Demandes - Définir les sessions - Fin de sessions - Budget - Offre de formation - Configuration

Gérer les inscriptions

Par session Par période de formation

Population favorite Populations

Libellé Stage Rechercher Plus de critères

16/23

IDENTITE GENRE R31E00001

Rechercher Plus de critères

100

Etat Stage

Definition Organisation Restrictions Numérotation des sessions

APPLICATION DE Fermé R31A100001

ALDTRAIT ANIMS Ouvert R31AL00001

LESYVAL INITIAT Ouvert R31AL00002

FRATIT THERM PI Ouvert R31AL00003

VEDAL Initiation Ouvert R31AL00004

SIGAL Initiation Ouvert R31AL00005

rien animal bou Ouvert R31AL00006

IVX POUVOIRS Ouvert R31AL00007

REDAC DECISIO Ouvert R31AL00008

REDACTION DE I Ouvert R31AL00009

ALDTRATANCE F Ouvert R31AL00010

NISPEC PHARMA Ouvert R31AL00011

RESURES POLIC Ouvert R31AL00012

Insécurité suivi Ouvert R31AL00013

rispe ante mort Ouvert R31AL00014

IDENTITE GENRE Ouvert R31EA00001

Charte ECHÉ Ouvert R31EA00002

JOSS RAEP DIS Ouvert R31EX00002

PREPA ORAL RA Ouvert R31EX00003

ORAL RAEP PLU Ouvert R31EX00004

JOSS RAEP Ouvert R31EX00005

analyse financie Ouvert R31FI00002

ociel COCWIN Ouvert R31FI00003

Libellé complet Identité de genre : accompagner les adolescents

Libellé court IDENTITE GENRE

Etat du stage Ouvert

Date d'effet 01/01/21

Date de fin

Réglementation FPE

Stage non publiable

Classification

Classification DGAPF TF25 Formations spécifiques missions ministérielles

Domaine DOM-MIENSA M1-Enseignement agricole

Sous domaine SD-MIEA006 M1-Action éduc. orientation, insertion

Thème

Type

Public concerné EPL-000001 Agents d'EPL/EPFA

Formation prioritaire

E-Learning

2°) Puis Définir les sessions /Gérer les inscriptions/imprimer les courriers électroniques

Formation - Stratégie - Demandes - Définir les sessions - Fin de sessions - Budget - Offre de formation - Configuration

Gérer les inscriptions

Par session Par période de formation

Population favorite Populations

Stage Session Rechercher Plus de critères

1/2

REDAC DECISION ADM R31AL00008

Rechercher Plus de critères

100

Libellé Stage Session

Liste des participants Détails de l'inscription Typologie

REDAC DECISIO R31AL00008 2022-00001

REDAC DECISIO R31AL00008 2022-00002

Session

Etat Ouverte

Date de début 29/03/22

Date de fin 29/03/22

Places disponibles 12

Participants inscrits 8

Participants en attente 0

Inscription depuis les demandes

Changement de session

Imprimer les courriers électroniques

Inscription multiple

Reinscription sur session

Imprimer la feuille de présence

Analyse des participants

Liste des participants

Matricule Affectation	Nom	Modalité de suivi de formation	Date de mât de l'état	Etat de l'inscription
FPE [AGR000219543	GUYOUX, Marie-Aude		14/02/22	Inscrit
001T460500	PAPILLON Isabelle		14/02/22	Inscrit
	FLORET Françoise		15/02/22	Inscrit

3°) Choisir le menu email

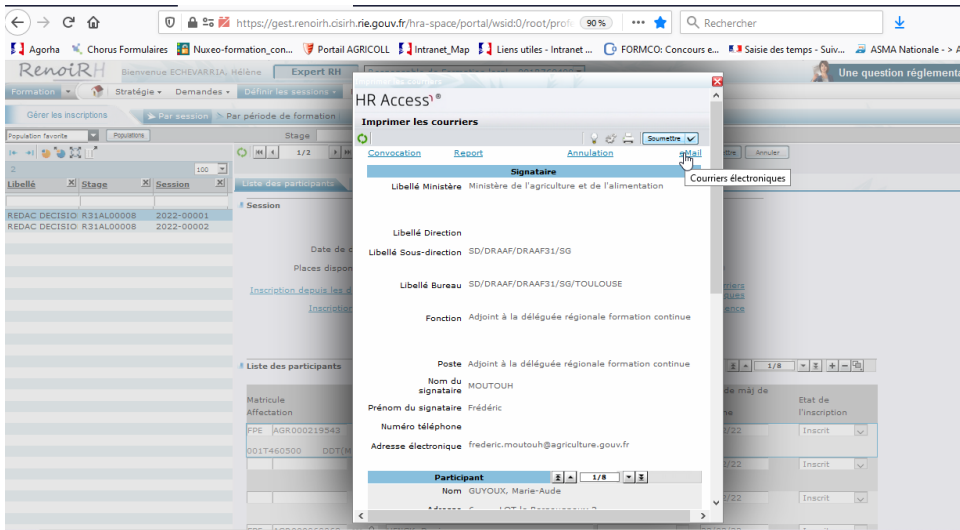

4°) Puis le menu : destinataires du mail, et enfin

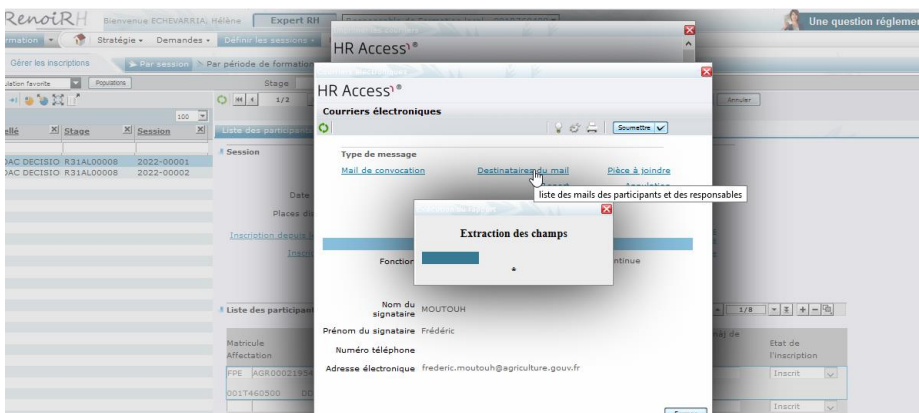
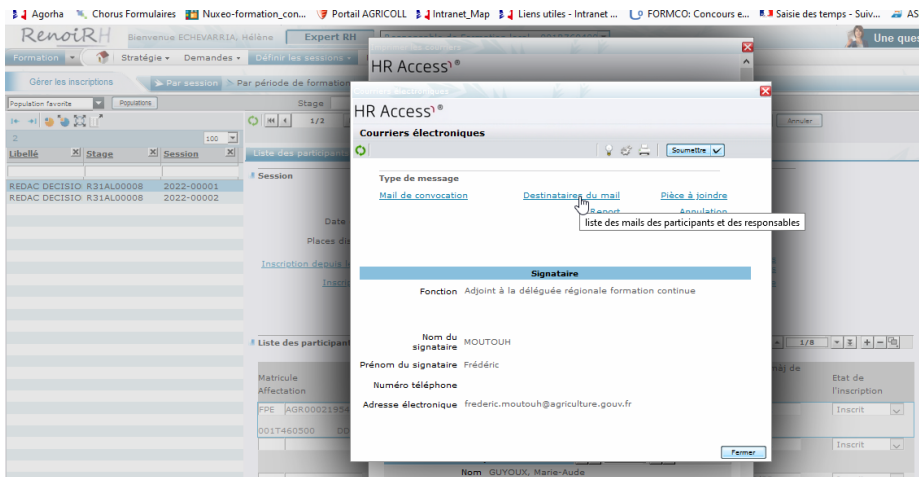

5°) Choisir : Ouvrir le doc tel quel

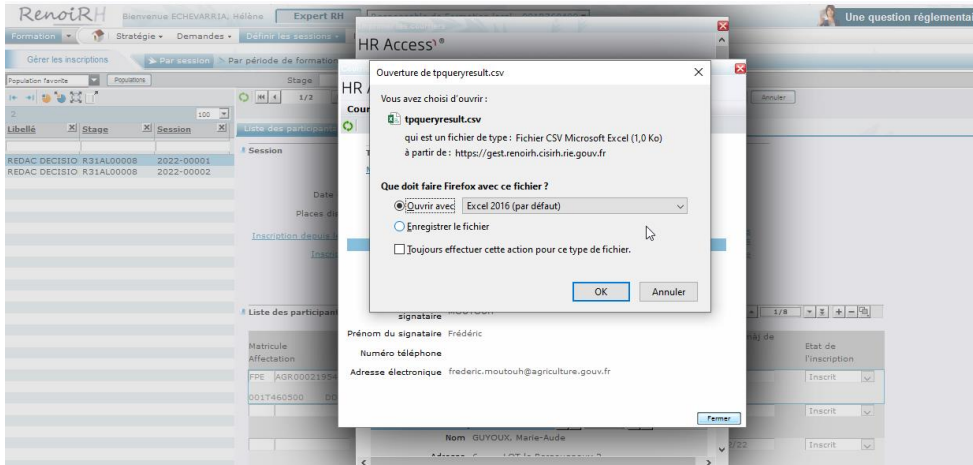

Le fichier qui s'ouvre indique plusieurs colonnes. Choisir de garder ou pas toutes les colonnes et enregistrer le tableau sous A en lui donnant le nom adéquat

A	B	C	D	E	F
Matricule participant	Nom participant	Mail participant	Mail Responsable en copie	Mail Responsable valideur en copie	Mail Valideur intermédiaire en copie
AGR000219543	GUYOUX, Marie-Aude	marie-aude.guyoux@lot.gouv.fr	catherine.gajot@lot.gouv.fr		
	PAPILLON Isabelle	isabelle.papillon@lot.gouv.fr			
	FLORET Françoise	francoise.floret@lot.gouv.fr			
AGR000060068	HENCK, Denise	denise.costes-henck@agriculture.gouv.fr	isabelle.durand@agriculture.gouv.fr	sephora.salviac@agriculture.gouv.fr	corinne.uldemolins@agriculture.gouv.fr
AGR000185879	BOYAVAL, Sarah	sarah.boyaval@aveyron.gouv.fr	christel.alauzet@aveyron.gouv.fr	sephora.salviac@agriculture.gouv.fr	charlene.moitrieux@aveyron.gouv.fr
AGR000062639	LESTRUHAUT, Laëtitia	laetitia.lestruhaut@aveyron.gouv.fr	michele.eymeri@aveyron.gouv.fr	sephora.salviac@agriculture.gouv.fr	charlene.moitrieux@aveyron.gouv.fr
AGR000167670	DE MATEO AZNAR, Maria	maria.de-mateo-aznar@hautes-pyrenees.gouv.fr			
	BUFFAZ Guillaume	guillaume.buffaz@aveyron.gouv.fr			